

ELEVATION SUD - SITUATION PROJETEE
1/50

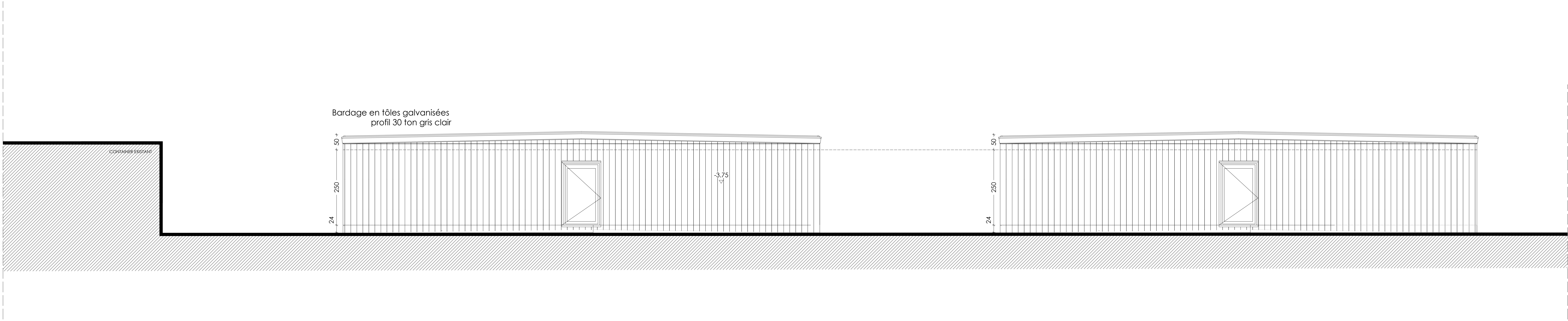

ELEVATION EST - SITUATION PROJETEE
1/50

WOLUWE-SAINT-LAMBERT		
Terrain		Cadastre terrain Adresse terrain 1ère division / section 3 - 170 G2 Chaussée de Stockel, 270 1200 - Woluwe-Saint-Lambert
Maitre de l'ouvrage	Groupe Scolaire Don Bosco atzil Chaussée de Stockel, 270 1200 Woluwe-Saint-Lambert	LUCIEN VANHAMME Chaussée de Stockel, 270, 1200 - Bruxelles, Tel. 02/771.84.11
Maitre d'oeuvre	Atelier 229 sprl Place Flagey 7 - 5ème étage 1050 Ixelles	Tel: 02 633 64 60 Fax: 02 633 64 60 info@az229.be
PROJET DON BOSCO		
PLAN DE PERMIS A DUREE LIMITEE - 18mois pour l'installation de classes container temporaire nécessaire à la poursuite des activités scolaires de l'école fondamentale qui ne peuvent plus être exercées sur le site en raison d'un chantier		
PU 04		Indice
ELEVATIONS EST + SUD		
SITUATION PROJETEE - 1/50		
		ESQUISSE <input type="checkbox"/>
		AVANT-PROJET <input type="checkbox"/>
		PERMIS D'URBANISME <input checked="" type="checkbox"/>
		ADJUDICATION <input type="checkbox"/>
		EXECUTION <input type="checkbox"/>
		AS BUILT <input type="checkbox"/>
Dessiné par RVE	Date 19/07/2016 Vérifié par RVE	Dossier 12.04
		Indice
		date de modification